

不明疾病の現地調査表(病鑑 No.92)

1 届出年月日時間:平成22年5月11日 11:40

2 届出者: [REDACTED]

3 発生農場 [REDACTED]

氏名: [REDACTED] [REDACTED]

住所:川南町大字川南 [REDACTED]

4 飼養頭数:繁殖母豚93頭、育成17頭、子豚279頭、肥育701頭
種豚(♂)7頭、育成(♂)1頭 合計:1098頭

5 家畜保健衛生所立入調査

・13:05 農場到着

・14:30 採材終了

6 病畜の概要

農場稟告(5/11)

育成豚1頭に鼻に水疱を認める。発熱(40.5℃)、足を引きずる。

家保立入(5/11) 岩田、藤本、網代

育成豚1頭にの鼻・舌・左後肢蹄に水疱を認める。跛行。

7 給与飼料:

[REDACTED] 其他は [REDACTED] に注文し、 [REDACTED] が週に1回運んでくる。

8 過去7日間に立ち入った者の有無

現在農場を管理しているのは4人。その他の従業員のうち一人は東小のあたりから通勤してくる。従業員一人が発生農場 [REDACTED] の身内だったため、4/30から来ていない。

もう一人も原種豚センターの近くに住んでいるため、4/20から来ていない。

5/6に [REDACTED] が飼料の切り替えに来たが、農場に入れていない。

9 その他

すぐ隣に別農家の子とりの豚舎、約200m先にも子とりの豚舎がある。

検体リスト

検体No.	種別	用途	血液	スワブor 組織	症状
1	豚	育成	○	○	著変なし。No. 3の隣ストール
2	豚	育成	○	○	著変なし。No. 3の隣ストール
3	豚	育成	○	○	舌・鼻・左後肢の水疱、発熱

南海ファーム見取り図

入り口

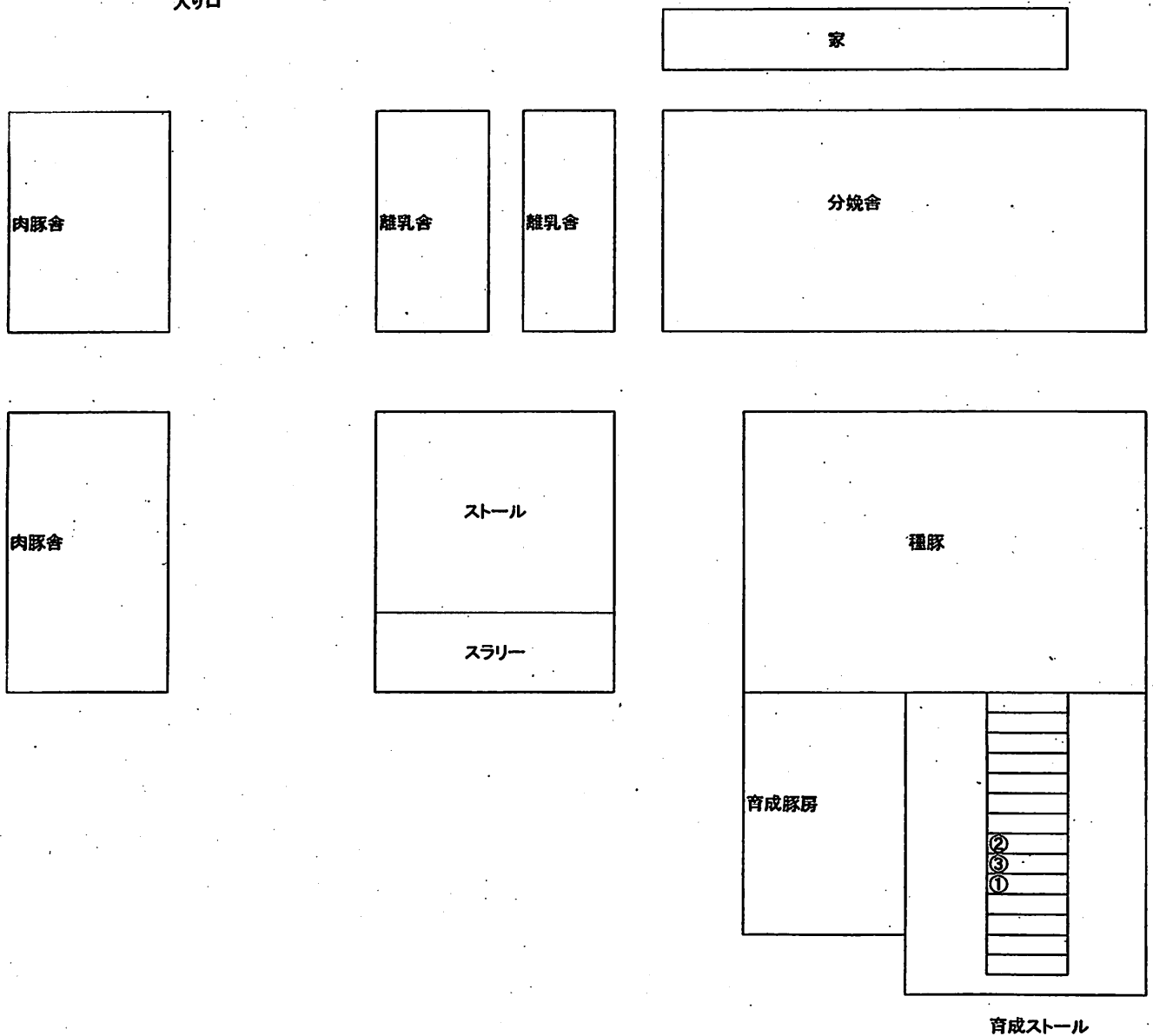

174

(No.92) [REDACTED]
[REDACTED]

検体No.	種別	用途	血液	スワブor 組織	RT PCR 3D	症状
1	豚	育成	○	○	-	著変なし。No. 3の隣ストール
2	豚	育成	○	○	-	著変なし。No. 3の隣ストール
3	豚	育成	○	○	+	舌・鼻・左後肢の水疱、発熱

RT PCRはスワブを用いた。

+: 陽性, -: 陰性