

50

不明疾病の現地調査表（病鑑 No.66）

1 届出年月日時間：平成22年5月8日7時25分

2 届出者：[REDACTED]

3 発生農場

氏名：[REDACTED]

住所：川南町大字川南 [REDACTED]

4 飼養頭数：1056頭（繁殖137頭、子714頭、肥育205頭）

5 家畜保健衛生所立入調査

・ 9:50 農場到着（堀内、金丸、黒澤）

・ 11:15 採材終了

6 病畜の概要

農場稟告（5/8）

5/8朝、繁殖豚1頭の乳房及び乳頭に水疱があった。餌は昨日の分を半分残していた。

家保立入（5/8）堀内・金丸・黒澤

当該豚（採材 No.3）の乳房・乳頭に多数の水疱・びらん、鼻鏡と口唇に水疱、蹄に潰瘍を確認。

7 給与飼料：[REDACTED] 飼料を通して [REDACTED] から購入。 [REDACTED] が配送。
[REDACTED]

8 過去7日間に立ち入った者の有無

[REDACTED] さんご夫婦のみで管理。

9 その他

No66 (50)

検体リスト XXXXXXXXXX 農場

検体No.	畜種	用途	血液	スワブ	症状
1	豚	繁殖	○	口腔スワブ	
2	豚	繁殖	○	口腔スワブ	
3	豚	繁殖	○	口腔スワブ	鼻鏡・口唇の水疱、乳房・乳頭の水疱及びびらん、蹄の潰瘍

XXXXXXXXXX 農場配置図

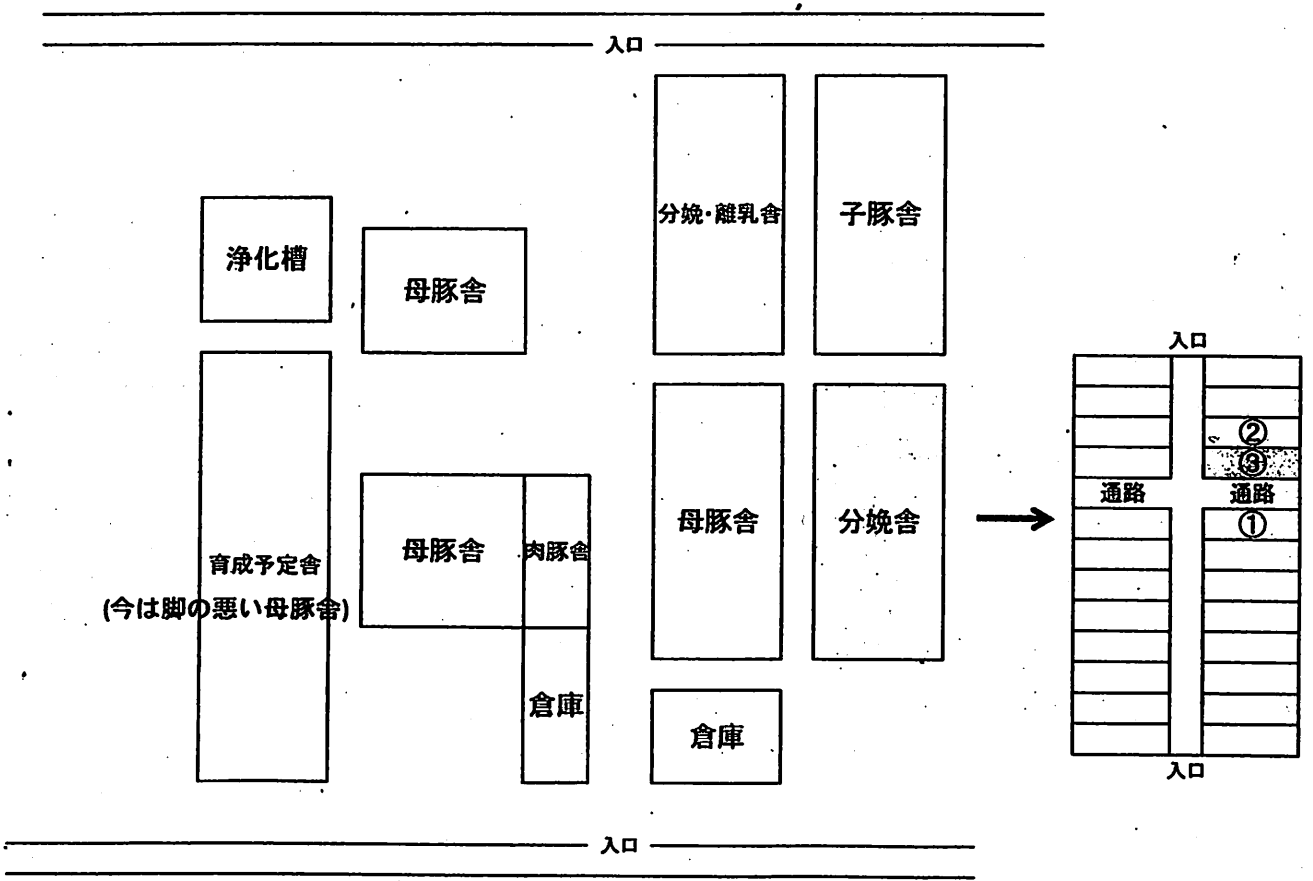

50

(No.65)

検体No.	畜種	用途	血液	スワブ	RT PCR 3D	症状
1	豚	繁殖	○	口腔スワブ	-	
2	豚	繁殖	○	口腔スワブ	-	
3	豚	繁殖	○	口腔スワブ	+	鼻鏡・口唇の水疱、乳房・乳頭の水疱及びびらん、蹄の潰瘍

RT PCRは口腔スワブを用いた。

+ : 陽性, - : 陰性