

不明疾病の現地調査表 (病鑑No.33)

- 1 届出年月日時間：平成22年5月4日 午前10時15分
- 2 届出者：[REDACTED]
- 3 発生農場
氏名：[REDACTED]
住所：えびの市大字島内 [REDACTED]
- 4 飼養頭数：320頭 (母豚45頭、雄豚5頭、育成2頭、子豚266頭、肥育2頭)
- 5 家畜保健衛生所立入調査
5月4日 11:30 農場到着
- 6 病畜の概要
5月2日：子豚が跛行で元気消失の為、ピクタスを2回投与。
跛行するが、元気は回復。
5月4日：同じ豚房の3頭に同様の症状が見られる。
蹄、鼻、上唇、下唇に水疱とびらん
- 7 給与飼料 配合飼料のみ (5月1日入荷)
- 8 過去7日間に立ち入った者の有無
①獣医師 なし
②機(資)材販売・修理業者
5月1日：[REDACTED]より配合飼料5トン入荷
③知人等
息子：農場勤務
甥：土日手伝い
- 9 その他
周辺状況 (野生生物)
発生農場より約1km、カラスが多い。

検体リスト

検体No	個体識別	用途	血液	口腔内スワブ	症状
1	No.1	子豚	○	○	水泡
2	No.2	子豚	○	○	水泡
3	No.3	子豚	○	○	水泡

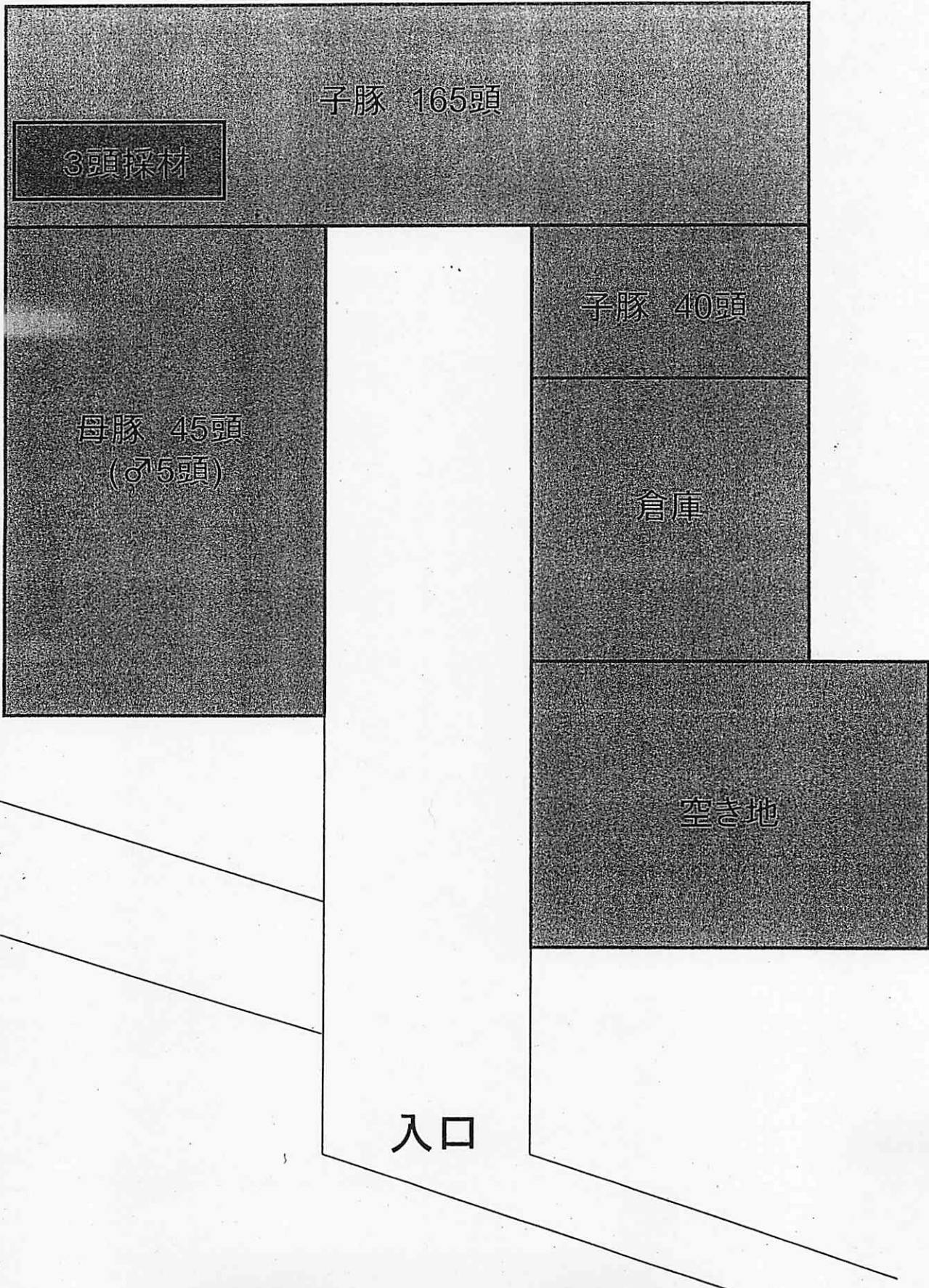

(No.28)()

検体No	個体識別	用途	血液	口腔内スワブ	RT PCR 3D	症状
1	No.1	子豚	○	○	+	水泡
2	No.2	子豚	○	○	+	水泡
3	No.3	子豚	○	○	+	水泡

RT PCRは口腔内スワブを用いた。

+ : 陽性, - : 陰性